DEPARTEMENT DE SEINE ET MARNE

REVISION DU

P.L.U.

NANTEUIL-LES-MEAUX

APPROBATION

7.1.2	PLAN DES SERVITUDES D'UTILITE PUBLIQUE

VU POUR ETRE ANNEXE A LA DELIBERATION
DU CONSEIL MUNICIPAL DU
19 NOVEMBRE 2013

LE MAIRE

YDM
Yves DURIS-MAUGER
et Associés
9 D,Rue Léon Leroyer
- 77334 MEAUX CEDEX -
E-MAIL meaux@ydm.geometre-expert.fr
Tél. 01.64.33.01.39 ou 01.64.33.02.22
Fax. 01.60.25.50.41
Bureau Secondaire
12, Rue du Maréchal Joffre
- 77410 CLAYE SOUILLY -

ECHELLE : 1/5000

Réf plan : 11077/PLU 20 12 2012.DWG FH MNL du 27/12/2012

LEGENDE

EL3 - Servitudes de hallage et de marchepied
(Code du domaine public fluvial et de la navigation intérieure)

INT1 - Voisinage des cimetières
(Code des communes, Code de l'urbanisme, circulaires du Ministère de l'Intérieur du 10 mai 1978 et du 29 décembre 1975 relatives à la création , l'agrandissement et la translation des cimetières).

EL7 - Servitude d'alignement des voies départementales et communales
(la route départementale n°228)

P.P.R.Inondations Vallée de la Marne de Poincy à Villenoy

-ZONAGE REGLEMENTAIRE P.P.R.I.

P.P.R.Mouvements de Terrain

-ZONE Rouge

-ZONE Orange

-ZONE Jaune

-ZONE Bleue

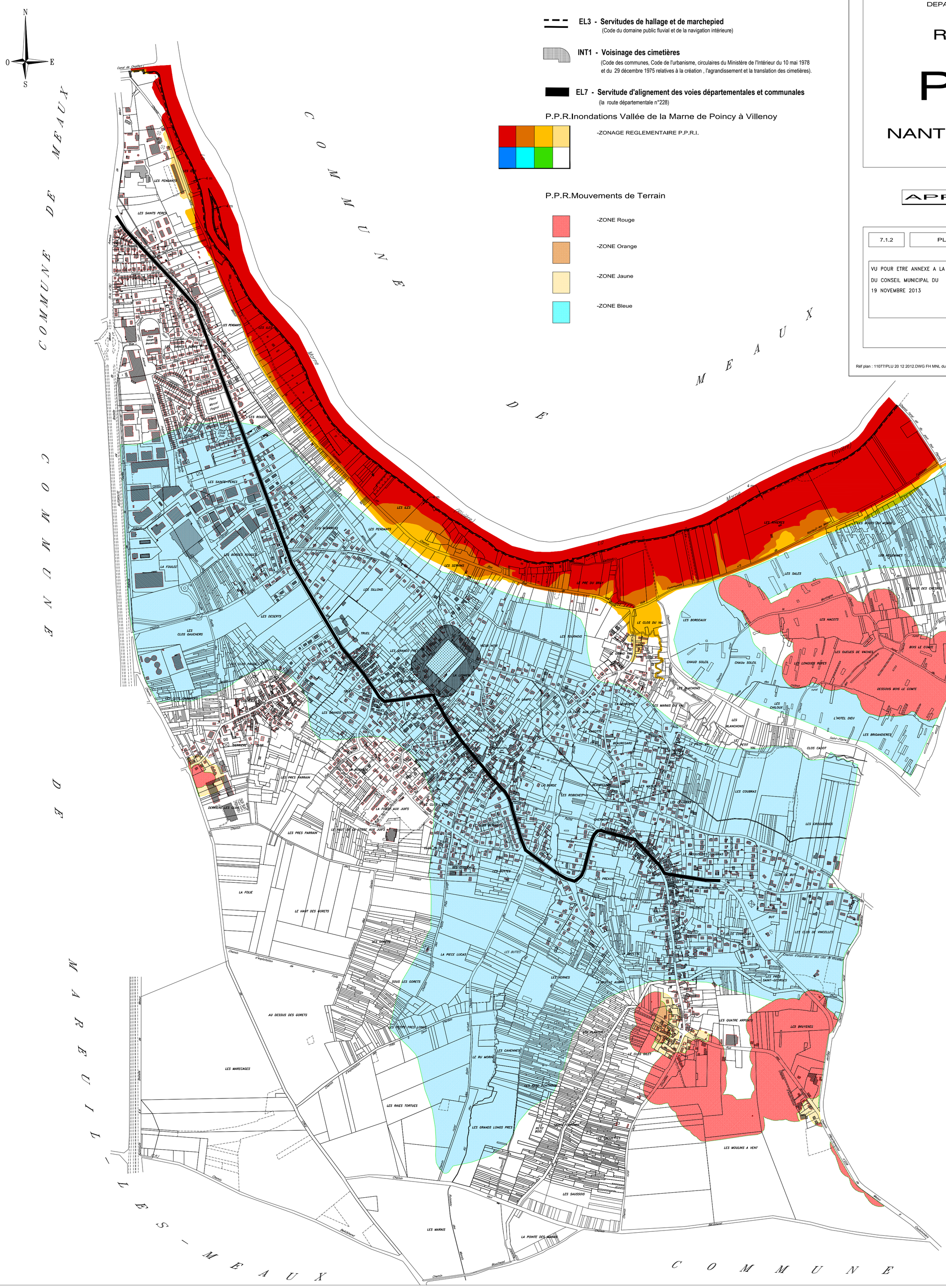

YDM
Yves DURIS-MAUGER
et Associés
9 D,Rue Léon Leroyer
- 77334 MEAUX CEDEX -
E-MAIL meaux@ydm.geometre-expert.fr
Tél. 01.64.33.01.39 ou 01.64.33.02.22
Fax. 01.60.25.50.41
Bureau Secondaire
12, Rue du Maréchal Joffre
- 77410 CLAYE SOUILLY -